



**Asterstraat 22, 3551 SX Utrecht**

**Vraagprijs € 350.000,00 kosten koper**

## Omschrijving

### Asterstraat 22, 3551 SX Utrecht

Op zoek naar een woning voor u studerende kind(eren), deze deels verhuurde woning biedt een oplossing en een belegging met rendement. In de populaire Bloemenbuurt, centraal gelegen nabij Centrum, Centraal Station, Station Zuilen en om de hoek de Amsterdamsestraatweg met alle dagelijkse voorzieningen, deels verhuurde woning.

De woning is in 2014 geheel van top tot teen gerenoveerd. De begane grondvloer en het dak zijn vervangen. De woning is voorzien van dak-, vloer- en muurisolatie. Alle installaties inclusief bedrading vernieuwd. De voorpui is vervangen en heeft openslaande ramen. De hele woning is voorzien van dubbele beglazing, het schilderwerk is uitgevoerd en op beide verdiepingen ligt een mooie laminaatvloer.

Indeling:

Begane grond:

Zelfstandige woonunit in verhuurde staat (excl. elektra, gas en water)

Gemeenschappelijke entree/hal, toegang naar privé ruimte: lichte hoge woonkamer met open keuken (wit hoogglans) met inbouwapparatuur, keramische kookplaat, afzuigkap, koelkast met vriesvak, combi oven/magnetron, vaatwasser (Atag garantie op alle keukenapparatuur tot en met 2021), voorraadkast met CV-ketel (2014) en wasmachine aansluiting, separaat toilet. Achter de woonruimte ligt de slaapkamer met toegang naar de badkamer met douche en wastafel en toegang naar de stadstuin.

1e Verdieping:

Overloop, 2 kamers beide een vaste wastafel met warm en koud water en een vaste kast. Deze kamers hebben een middels een vaste trap bereikbare (slaap)vide. Op de overloop vind je een keuken in hoekopstelling (wit hoogglans) met inbouwapparatuur, keramische kookplaat, afzuigkap, koelkast met vriesvak, combi oven/magnetron (Atag garantie op alle keukenapparatuur tot en met 2021).

Bijzonderheden:

Begane grond is verhuurd € 905,- netto per maand

In 2014 geheel gerenoveerd, gemoderniseerd en geïsoleerd

Vraagprijs € 350.000,00 kosten koper

## Kenmerken

Object gegevens	
Soort woning	Eengezinswoning
Type woning	Tussenwoning
Bouwperiode	-1906
Bouwworm	Bestaande bouw
Permanente bewoning	Ja

Maten object	
Aantal kamers	4 kamers
Aantal slaapkamers	3 slaapkamer(s)
Inhoud woning	301 m <sup>3</sup>
Perceel oppervlakte	60 m <sup>2</sup>
Gebruiksoppervlakte woonfunctie	76 m <sup>2</sup>

Details	
Kabel	Nee
Buitenzonwering	Nee

Energie	
Isolatie	Dakisolatie, Muurisolatie, Vloerisolatie, Dubbel glas
Verwarming	C.V.-Ketel
Warmwater	C.V.-Ketel
C.V.-ketel	Gas gestookt combiketel uit 2014, Eigendom

Tuin gegevens	
Tuin	Plaats





## Foto's









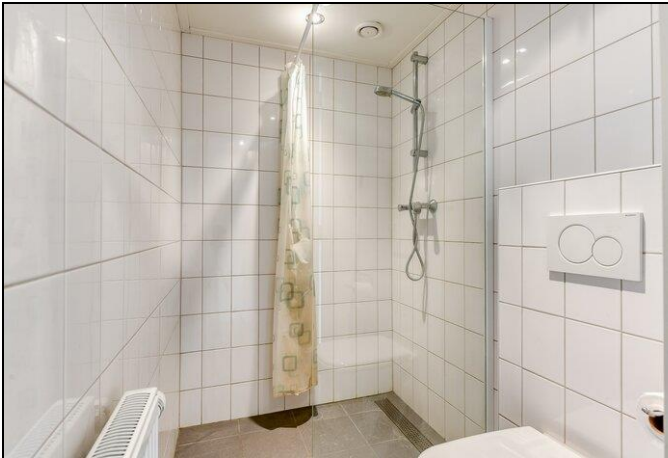
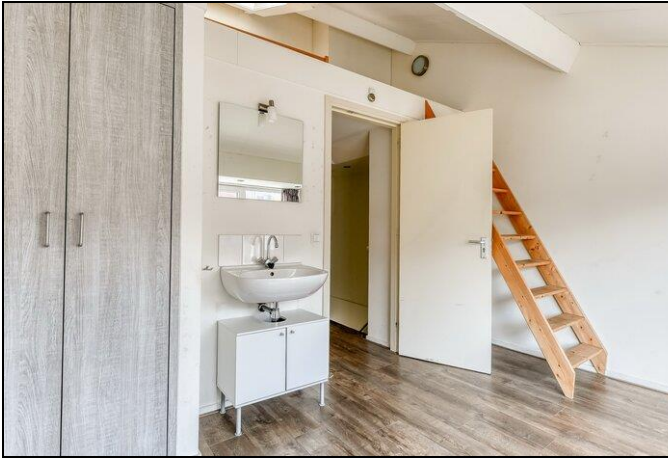



Asterstraat 22 - Utrecht  
Begane Grond

3.82 m

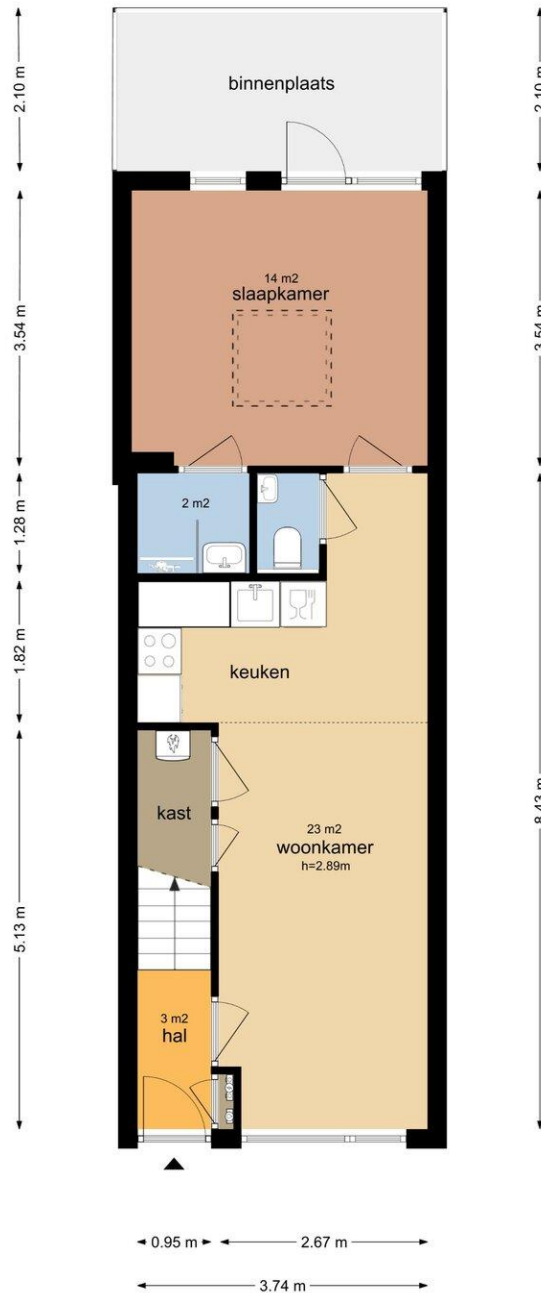

De plattegronden zijn geproduceerd voor promotionele doeleinden en ter indicatie.  
Aan de plattegronden kunnen geen rechten worden ontleend  
© www.vistaview.nl



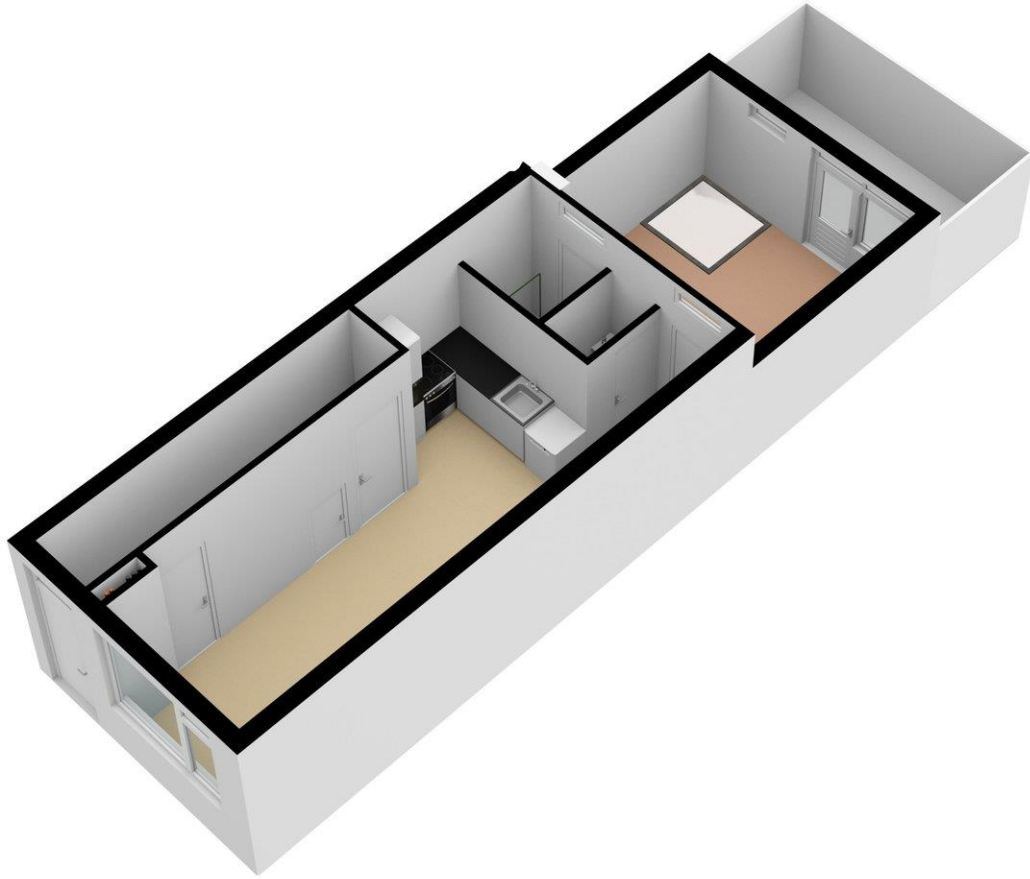

**Asterstraat 22 - Utrecht  
Eerste Verdieping**

3.74 m

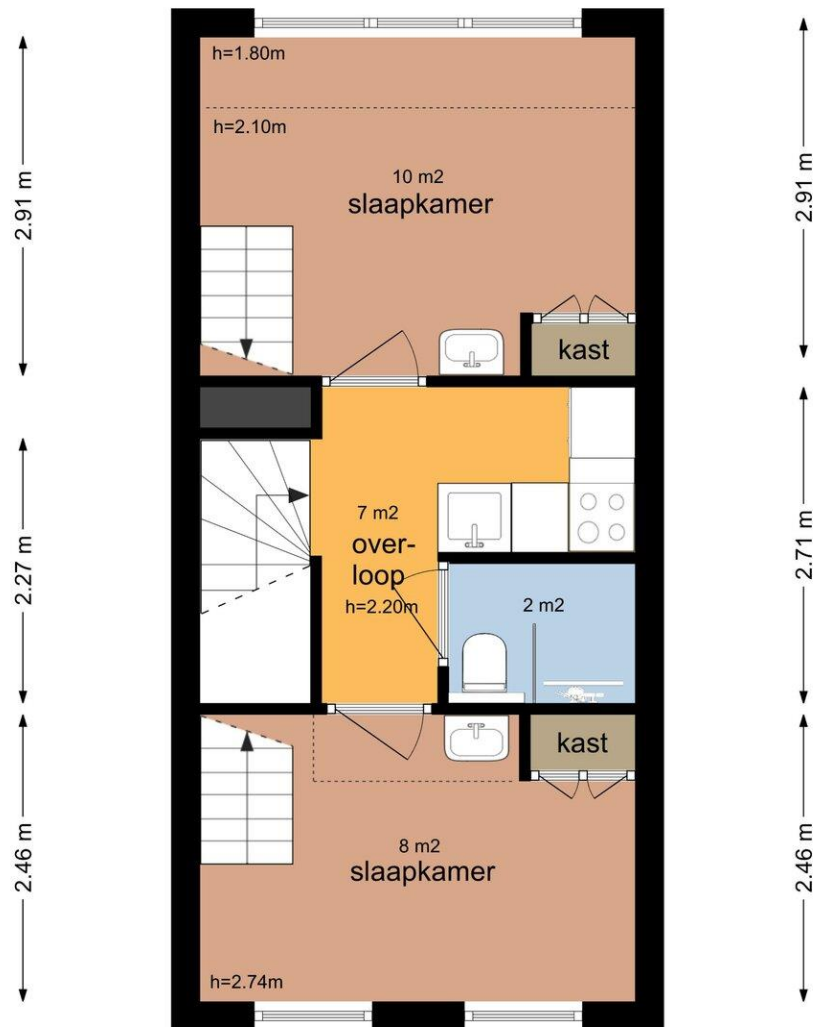

3.74 m

De plattegronden zijn geproduceerd voor promotionele doeleinden en ter indicatie.  
Aan de plattegronden kunnen geen rechten worden ontleend  
© www.vistaview.nl



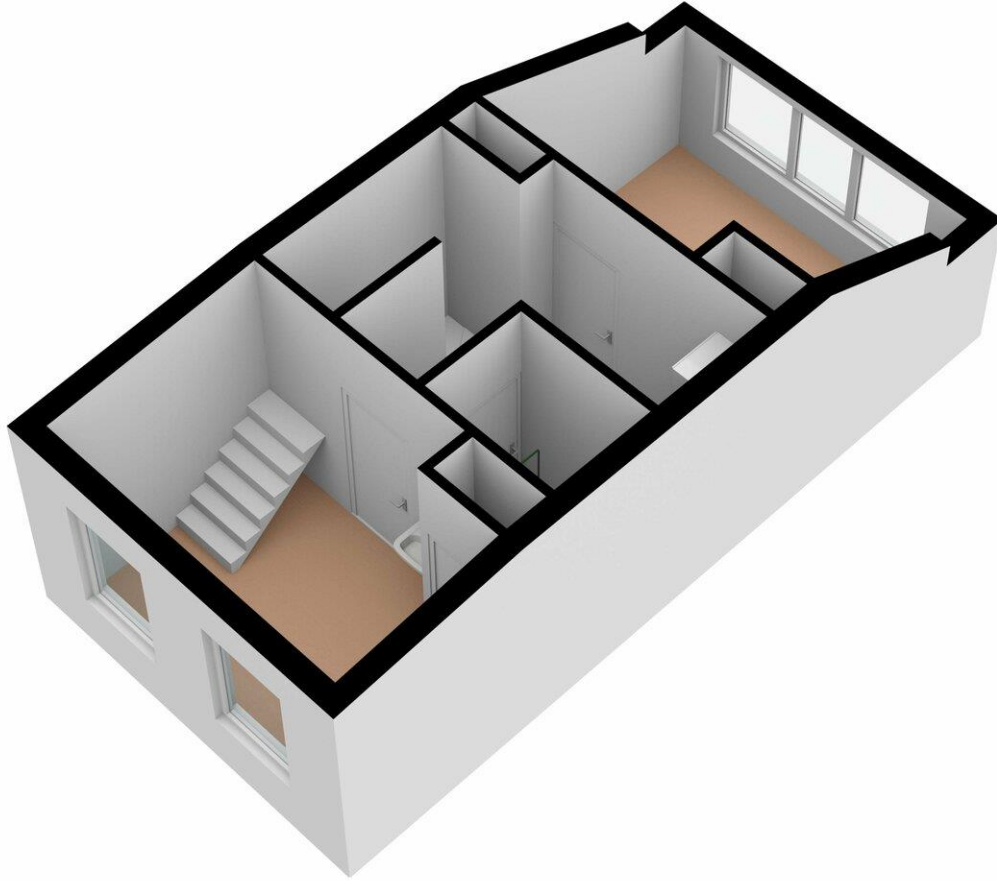

**Asterstraat 22 - Utrecht  
Tweede Verdieping**

← 3.74 m →

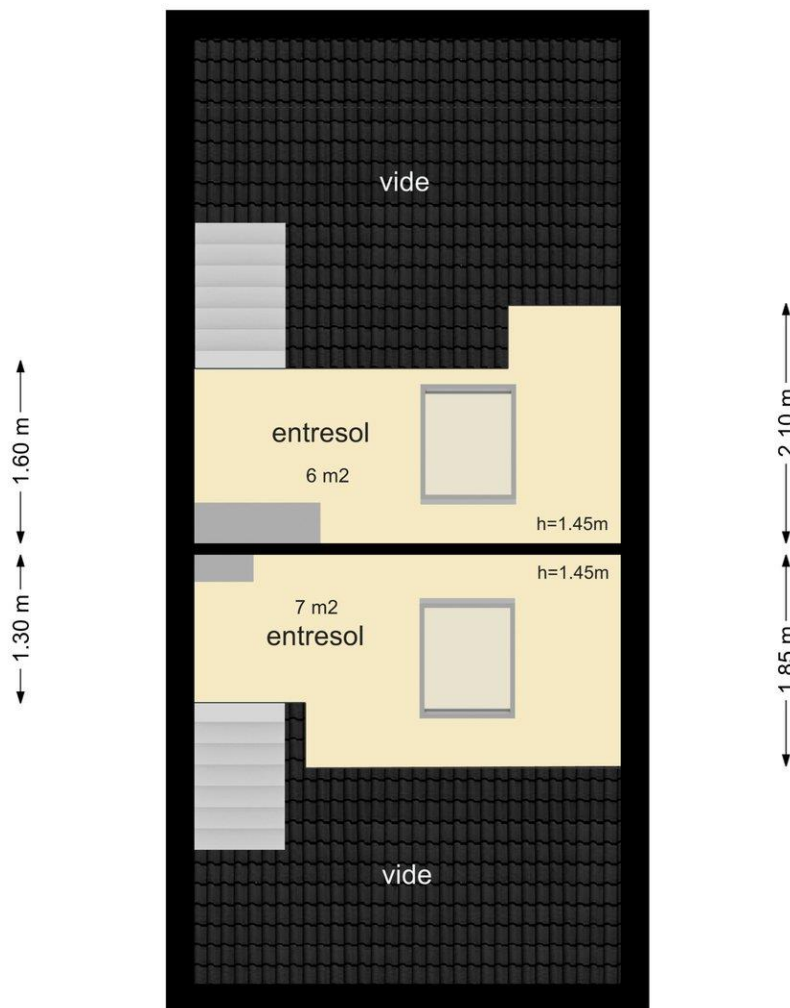

De plattegronden zijn geproduceerd voor promotionele doeleinden en ter indicatie.  
Aan de plattegronden kunnen geen rechten worden ontleend  
© www.vistaview.nl



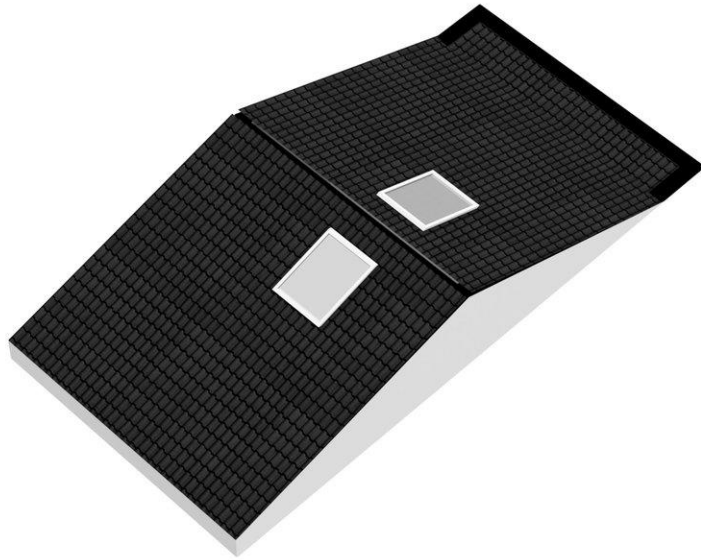

## Lijst van zaken

### Persoonlijke gegevens

Adres te verkopen woning:

Asterstraat 22, 3551 SX Utrecht

Datum:

09-07-2020

Voor de onderstaande zaken -ongeacht of ze roerend dan wel onroerend zijn- geldt dat ze soms wel en soms niet in de woning achterblijven. De lijst is bedoeld om duidelijkheid te scheppen om discussies achteraf te voorkomen.

**Let op!** Indien er geen duidelijkheid bestaat omtrent een zaak en/of indien er geen nadere afspraken zijn gemaakt over een zaak betekent dit dat de betreffende zaak wordt meegenomen door verkoper en dus **niet** achterblijft in de woning.

	Blijft achter	Gaat mee	Kan worden overgenomen	N.v.t.
<b>Woning</b>				
<b>Interieur</b>				
Verlichting, te weten:				
- Inbouwspots/dimmers	<input checked="" type="checkbox"/>	<input type="checkbox"/>	<input type="checkbox"/>	<input type="checkbox"/>
- Opbouwspots/armaturen/lampen/dimmers	<input checked="" type="checkbox"/>	<input type="checkbox"/>	<input type="checkbox"/>	<input type="checkbox"/>
- Losse (hang)lampen	<input checked="" type="checkbox"/>	<input type="checkbox"/>	<input type="checkbox"/>	<input type="checkbox"/>
-	<input type="checkbox"/>	<input type="checkbox"/>	<input type="checkbox"/>	<input checked="" type="checkbox"/>
-	<input type="checkbox"/>	<input type="checkbox"/>	<input type="checkbox"/>	<input checked="" type="checkbox"/>
(Losse) kasten, legplanken, te weten:				
- Inbouwkasten	<input checked="" type="checkbox"/>	<input type="checkbox"/>	<input type="checkbox"/>	<input type="checkbox"/>
-	<input type="checkbox"/>	<input type="checkbox"/>	<input type="checkbox"/>	<input checked="" type="checkbox"/>
Raamdecoratie/zonwering binnen, te weten:				
- Gordijnrails	<input checked="" type="checkbox"/>	<input type="checkbox"/>	<input type="checkbox"/>	<input type="checkbox"/>
- Gordijnen	<input type="checkbox"/>	<input type="checkbox"/>	<input type="checkbox"/>	<input checked="" type="checkbox"/>
- Overgordijnen	<input type="checkbox"/>	<input type="checkbox"/>	<input checked="" type="checkbox"/>	<input type="checkbox"/>
- Vitrages	<input type="checkbox"/>	<input type="checkbox"/>	<input type="checkbox"/>	<input checked="" type="checkbox"/>
- Rolgordijnen	<input type="checkbox"/>	<input type="checkbox"/>	<input type="checkbox"/>	<input checked="" type="checkbox"/>
- Lamellen	<input type="checkbox"/>	<input type="checkbox"/>	<input type="checkbox"/>	<input checked="" type="checkbox"/>
- Jaloezieën	<input type="checkbox"/>	<input type="checkbox"/>	<input type="checkbox"/>	<input checked="" type="checkbox"/>
- (Losse) horren/rolhorren	<input type="checkbox"/>	<input type="checkbox"/>	<input type="checkbox"/>	<input checked="" type="checkbox"/>
-	<input type="checkbox"/>	<input type="checkbox"/>	<input type="checkbox"/>	<input checked="" type="checkbox"/>
-	<input type="checkbox"/>	<input type="checkbox"/>	<input type="checkbox"/>	<input checked="" type="checkbox"/>
Vloerdecoratie, te weten:				
- Vloerbedekking	<input checked="" type="checkbox"/>	<input type="checkbox"/>	<input type="checkbox"/>	<input type="checkbox"/>
- Parketvloer	<input type="checkbox"/>	<input type="checkbox"/>	<input type="checkbox"/>	<input checked="" type="checkbox"/>
- Houten vloer(delen)	<input type="checkbox"/>	<input type="checkbox"/>	<input type="checkbox"/>	<input checked="" type="checkbox"/>
- Laminaat	<input type="checkbox"/>	<input type="checkbox"/>	<input type="checkbox"/>	<input checked="" type="checkbox"/>
- Plavuizen	<input type="checkbox"/>	<input type="checkbox"/>	<input type="checkbox"/>	<input checked="" type="checkbox"/>
-	<input type="checkbox"/>	<input type="checkbox"/>	<input type="checkbox"/>	<input checked="" type="checkbox"/>
-	<input type="checkbox"/>	<input type="checkbox"/>	<input type="checkbox"/>	<input checked="" type="checkbox"/>
(Voorzet) openhaard met toebehoren	<input type="checkbox"/>	<input type="checkbox"/>	<input type="checkbox"/>	<input checked="" type="checkbox"/>
Allesbrander	<input type="checkbox"/>	<input type="checkbox"/>	<input type="checkbox"/>	<input checked="" type="checkbox"/>
Houtkachel	<input type="checkbox"/>	<input type="checkbox"/>	<input type="checkbox"/>	<input checked="" type="checkbox"/>
(Gas)kachels	<input type="checkbox"/>	<input type="checkbox"/>	<input type="checkbox"/>	<input checked="" type="checkbox"/>



	Blijft achter	Gaat mee	Kan worden overgenomen	N.v.t.
Designradiator(en)	<input type="checkbox"/>	<input type="checkbox"/>	<input type="checkbox"/>	<input checked="" type="checkbox"/>
Radiatorafwerking	<input type="checkbox"/>	<input type="checkbox"/>	<input type="checkbox"/>	<input checked="" type="checkbox"/>
Overige, te weten:				
- Spiegelwanden	<input type="checkbox"/>	<input type="checkbox"/>	<input type="checkbox"/>	<input checked="" type="checkbox"/>
- Schilderij ophangstelsysteem	<input type="checkbox"/>	<input type="checkbox"/>	<input type="checkbox"/>	<input checked="" type="checkbox"/>
-	<input type="checkbox"/>	<input type="checkbox"/>	<input type="checkbox"/>	<input checked="" type="checkbox"/>
-	<input type="checkbox"/>	<input type="checkbox"/>	<input type="checkbox"/>	<input checked="" type="checkbox"/>
-	<input type="checkbox"/>	<input type="checkbox"/>	<input type="checkbox"/>	<input checked="" type="checkbox"/>
-	<input type="checkbox"/>	<input type="checkbox"/>	<input type="checkbox"/>	<input checked="" type="checkbox"/>
<b>Keuken</b>				
Keukenblok (met bovenkasten)	<input checked="" type="checkbox"/>	<input type="checkbox"/>	<input type="checkbox"/>	<input type="checkbox"/>
Keuken (inbouw)apparatuur, te weten:				
- Kookplaat	<input checked="" type="checkbox"/>	<input type="checkbox"/>	<input type="checkbox"/>	<input type="checkbox"/>
- (Gas) fornuis	<input checked="" type="checkbox"/>	<input type="checkbox"/>	<input type="checkbox"/>	<input type="checkbox"/>
- Afzuigkap	<input checked="" type="checkbox"/>	<input type="checkbox"/>	<input type="checkbox"/>	<input type="checkbox"/>
- Magnetron	<input type="checkbox"/>	<input type="checkbox"/>	<input type="checkbox"/>	<input checked="" type="checkbox"/>
- Oven	<input type="checkbox"/>	<input type="checkbox"/>	<input type="checkbox"/>	<input checked="" type="checkbox"/>
- Combi-oven/combimagnetron	<input checked="" type="checkbox"/>	<input type="checkbox"/>	<input type="checkbox"/>	<input type="checkbox"/>
- Koelkast	<input type="checkbox"/>	<input type="checkbox"/>	<input type="checkbox"/>	<input checked="" type="checkbox"/>
- Vriezer	<input type="checkbox"/>	<input type="checkbox"/>	<input type="checkbox"/>	<input checked="" type="checkbox"/>
- Koel-vriescombinatie	<input checked="" type="checkbox"/>	<input type="checkbox"/>	<input type="checkbox"/>	<input type="checkbox"/>
- Vaatwasser	<input checked="" type="checkbox"/>	<input type="checkbox"/>	<input type="checkbox"/>	<input type="checkbox"/>
- Quooker	<input type="checkbox"/>	<input type="checkbox"/>	<input type="checkbox"/>	<input checked="" type="checkbox"/>
- Koffiezetapparaat	<input type="checkbox"/>	<input type="checkbox"/>	<input type="checkbox"/>	<input checked="" type="checkbox"/>
Keukenaccessoires, te weten:				
-	<input type="checkbox"/>	<input type="checkbox"/>	<input type="checkbox"/>	<input checked="" type="checkbox"/>
-	<input type="checkbox"/>	<input type="checkbox"/>	<input type="checkbox"/>	<input checked="" type="checkbox"/>
<b>Sanitair/sauna</b>				
Toilet met de volgende toebehoren:				
- Toilet	<input checked="" type="checkbox"/>	<input type="checkbox"/>	<input type="checkbox"/>	<input type="checkbox"/>
- Toilethouder	<input type="checkbox"/>	<input checked="" type="checkbox"/>	<input type="checkbox"/>	<input type="checkbox"/>
- Toiletborstel(houder)	<input type="checkbox"/>	<input checked="" type="checkbox"/>	<input type="checkbox"/>	<input type="checkbox"/>
- Fontein	<input checked="" type="checkbox"/>	<input type="checkbox"/>	<input type="checkbox"/>	<input type="checkbox"/>
-	<input type="checkbox"/>	<input type="checkbox"/>	<input type="checkbox"/>	<input checked="" type="checkbox"/>
-	<input type="checkbox"/>	<input type="checkbox"/>	<input type="checkbox"/>	<input checked="" type="checkbox"/>
Badkamer met de volgende toebehoren:				
- Ligbad	<input type="checkbox"/>	<input type="checkbox"/>	<input type="checkbox"/>	<input checked="" type="checkbox"/>
- Jacuzzi/whirlpool	<input type="checkbox"/>	<input type="checkbox"/>	<input type="checkbox"/>	<input checked="" type="checkbox"/>
- Douche (cabine/scherm)	<input checked="" type="checkbox"/>	<input type="checkbox"/>	<input type="checkbox"/>	<input type="checkbox"/>
- Stoomdouche (cabine)	<input type="checkbox"/>	<input type="checkbox"/>	<input type="checkbox"/>	<input checked="" type="checkbox"/>

	Blijft achter	Gaat mee	Kan worden overgenomen	N.v.t.
- Wastafel	<input checked="" type="checkbox"/>	<input type="checkbox"/>	<input type="checkbox"/>	<input type="checkbox"/>
- Wastafelmeubel	<input type="checkbox"/>	<input type="checkbox"/>	<input checked="" type="checkbox"/>	<input type="checkbox"/>
- Planchet	<input type="checkbox"/>	<input type="checkbox"/>	<input type="checkbox"/>	<input checked="" type="checkbox"/>
- Toiletkast	<input type="checkbox"/>	<input type="checkbox"/>	<input type="checkbox"/>	<input checked="" type="checkbox"/>
- Toilet	<input type="checkbox"/>	<input type="checkbox"/>	<input type="checkbox"/>	<input checked="" type="checkbox"/>
- Toiletrolhouder	<input type="checkbox"/>	<input type="checkbox"/>	<input type="checkbox"/>	<input checked="" type="checkbox"/>
- Toiletborstel(houder)	<input type="checkbox"/>	<input type="checkbox"/>	<input type="checkbox"/>	<input checked="" type="checkbox"/>
-	<input type="checkbox"/>	<input type="checkbox"/>	<input type="checkbox"/>	<input checked="" type="checkbox"/>
-	<input type="checkbox"/>	<input type="checkbox"/>	<input type="checkbox"/>	<input checked="" type="checkbox"/>
Sauna met toebehoren	<input type="checkbox"/>	<input type="checkbox"/>	<input type="checkbox"/>	<input checked="" type="checkbox"/>
	<input type="checkbox"/>	<input type="checkbox"/>	<input type="checkbox"/>	<input checked="" type="checkbox"/>
<b><i>Exterieur/Installaties/Veiligheid/Energiebesparing</i></b>				
Schotel/antenne	<input type="checkbox"/>	<input type="checkbox"/>	<input type="checkbox"/>	<input checked="" type="checkbox"/>
Brievenbus	<input type="checkbox"/>	<input type="checkbox"/>	<input type="checkbox"/>	<input checked="" type="checkbox"/>
(Voordeur)bel	<input checked="" type="checkbox"/>	<input type="checkbox"/>	<input type="checkbox"/>	<input type="checkbox"/>
Alarminstallatie	<input type="checkbox"/>	<input type="checkbox"/>	<input type="checkbox"/>	<input checked="" type="checkbox"/>
(Veiligheids)sloten en overige inbraakpreventie	<input checked="" type="checkbox"/>	<input type="checkbox"/>	<input type="checkbox"/>	<input type="checkbox"/>
Rookmelders	<input checked="" type="checkbox"/>	<input type="checkbox"/>	<input type="checkbox"/>	<input type="checkbox"/>
Screens/rolluiken	<input type="checkbox"/>	<input type="checkbox"/>	<input type="checkbox"/>	<input checked="" type="checkbox"/>
CV met toebehoren	<input checked="" type="checkbox"/>	<input type="checkbox"/>	<input type="checkbox"/>	<input type="checkbox"/>
(Klok)thermostaat	<input checked="" type="checkbox"/>	<input type="checkbox"/>	<input type="checkbox"/>	<input type="checkbox"/>
Warmwatervoorziening, te weten:				
- [i18n] broker.via_cv_installatie _nl_NL.properties	<input type="checkbox"/>	<input type="checkbox"/>	<input type="checkbox"/>	<input checked="" type="checkbox"/>
- Boiler	<input type="checkbox"/>	<input type="checkbox"/>	<input type="checkbox"/>	<input checked="" type="checkbox"/>
- Close-in boiler	<input type="checkbox"/>	<input type="checkbox"/>	<input type="checkbox"/>	<input checked="" type="checkbox"/>
- Geiser	<input type="checkbox"/>	<input type="checkbox"/>	<input type="checkbox"/>	<input checked="" type="checkbox"/>
-	<input type="checkbox"/>	<input type="checkbox"/>	<input type="checkbox"/>	<input checked="" type="checkbox"/>
-	<input type="checkbox"/>	<input type="checkbox"/>	<input type="checkbox"/>	<input checked="" type="checkbox"/>
Mechanische ventilatie	<input checked="" type="checkbox"/>	<input type="checkbox"/>	<input type="checkbox"/>	<input type="checkbox"/>
Luchtbehandeling	<input type="checkbox"/>	<input type="checkbox"/>	<input type="checkbox"/>	<input checked="" type="checkbox"/>
Airconditioning met toebehoren (aantal: .....)	<input type="checkbox"/>	<input type="checkbox"/>	<input type="checkbox"/>	<input checked="" type="checkbox"/>
Isolatievoorzieningen (voorzetramen/radiatorfolie etc.), te weten:				
-	<input type="checkbox"/>	<input type="checkbox"/>	<input type="checkbox"/>	<input checked="" type="checkbox"/>
-	<input type="checkbox"/>	<input type="checkbox"/>	<input type="checkbox"/>	<input checked="" type="checkbox"/>
Telefoonaansluiting/internetaansluiting	<input checked="" type="checkbox"/>	<input type="checkbox"/>	<input type="checkbox"/>	<input type="checkbox"/>
Veiligheidsschakelaar wasautomaat	<input type="checkbox"/>	<input type="checkbox"/>	<input type="checkbox"/>	<input checked="" type="checkbox"/>
Waterslot wasautomaat	<input type="checkbox"/>	<input type="checkbox"/>	<input type="checkbox"/>	<input checked="" type="checkbox"/>
Zonnepanelen	<input type="checkbox"/>	<input type="checkbox"/>	<input type="checkbox"/>	<input checked="" type="checkbox"/>
	<input type="checkbox"/>	<input type="checkbox"/>	<input type="checkbox"/>	<input checked="" type="checkbox"/>
	<input type="checkbox"/>	<input type="checkbox"/>	<input type="checkbox"/>	<input checked="" type="checkbox"/>



Blijft achter    Gaat mee    Kan worden overgenomen    N.v.t.

**Tuin**  
*Inrichting*

Tuinaanleg/bestrating	<input checked="" type="checkbox"/>	<input type="checkbox"/>	<input type="checkbox"/>	<input type="checkbox"/>
Beplanting	<input type="checkbox"/>	<input type="checkbox"/>	<input type="checkbox"/>	<input checked="" type="checkbox"/>
	<input type="checkbox"/>	<input type="checkbox"/>	<input type="checkbox"/>	<input checked="" type="checkbox"/>

*Verlichting/installaties*

Buitenverlichting	<input type="checkbox"/>	<input type="checkbox"/>	<input type="checkbox"/>	<input checked="" type="checkbox"/>
Tijd- of schemerschakelaar/bewegingsmelder	<input type="checkbox"/>	<input type="checkbox"/>	<input type="checkbox"/>	<input checked="" type="checkbox"/>
	<input type="checkbox"/>	<input type="checkbox"/>	<input type="checkbox"/>	<input checked="" type="checkbox"/>

*Bebouwing*

Tuinhuis/buitenberging	<input type="checkbox"/>	<input type="checkbox"/>	<input type="checkbox"/>	<input checked="" type="checkbox"/>
Kasten/werkbank in tuinhuis/berging	<input type="checkbox"/>	<input type="checkbox"/>	<input type="checkbox"/>	<input checked="" type="checkbox"/>
(Broei)kas	<input type="checkbox"/>	<input type="checkbox"/>	<input type="checkbox"/>	<input checked="" type="checkbox"/>
	<input type="checkbox"/>	<input type="checkbox"/>	<input type="checkbox"/>	<input checked="" type="checkbox"/>
	<input type="checkbox"/>	<input type="checkbox"/>	<input type="checkbox"/>	<input checked="" type="checkbox"/>

*Overig*

Overige tuin, te weten:				
- (Sier)hek	<input type="checkbox"/>	<input type="checkbox"/>	<input type="checkbox"/>	<input checked="" type="checkbox"/>
- Vlaggenmast(houder)	<input type="checkbox"/>	<input type="checkbox"/>	<input type="checkbox"/>	<input checked="" type="checkbox"/>
-	<input type="checkbox"/>	<input type="checkbox"/>	<input type="checkbox"/>	<input checked="" type="checkbox"/>
-	<input type="checkbox"/>	<input type="checkbox"/>	<input type="checkbox"/>	<input checked="" type="checkbox"/>

*Overig*

Zijn er zaken die geen eigendom zijn van verkoper omdat er sprake is van een leasecontract. Zo ja, neemt verkoper de zaak mee of moet het betreffende contract worden overgenomen?	Ja	Nee	Gaat mee	Moet worden overgenomen
CV/geiser/boiler	<input type="checkbox"/>	<input checked="" type="checkbox"/>	<input type="checkbox"/>	<input type="checkbox"/>
Keuken/tuin/kozijnen	<input type="checkbox"/>	<input checked="" type="checkbox"/>	<input type="checkbox"/>	<input type="checkbox"/>
Intelligente thermostaten e.d.	<input type="checkbox"/>	<input checked="" type="checkbox"/>	<input type="checkbox"/>	<input type="checkbox"/>
Stadsverwarming	<input type="checkbox"/>	<input checked="" type="checkbox"/>	<input type="checkbox"/>	<input type="checkbox"/>
Zonnepanelen	<input type="checkbox"/>	<input checked="" type="checkbox"/>	<input type="checkbox"/>	<input type="checkbox"/>
-	<input type="checkbox"/>	<input checked="" type="checkbox"/>	<input type="checkbox"/>	<input type="checkbox"/>
-	<input type="checkbox"/>	<input checked="" type="checkbox"/>	<input type="checkbox"/>	<input type="checkbox"/>

Bijlage(n) over te nemen contracten:	
-	
-	

## Kadaster

Kadastrale gegevens	
Adres	Asterstraat 22
Postcode / Plaats	3551 SX Utrecht
Gemeente	Catharijne
Sectie / Perceel	B / 3346
Oppervlakte	60 m <sup>2</sup>
Soort	Volle eigendom

## Locatie

Adres gegevens	
Adres	Asterstraat 22
Postcode / plaats	3551 SX Utrecht
Provincie	Utrecht





# HET VERLOOP VAN EEN AANKOOPTRAJECT

## 1. Bezichtiging

U heeft zojuist een woning of een appartement bezichtigd waarbij wij optreden als verkopend makelaar. Indien u interesse heeft om tot eventuele aankoop over te gaan, adviseren wij u om een aankopend makelaar in te schakelen. Kiest u hier niet voor, dan informeren wij u graag over het verloop van de aankoopprocedure.

## 2. Kosten Koper

Achter de vraagprijs wordt meestal k.k. (oftewel Kosten Koper) vermeld. Dit heeft betrekking op de overdracht (notariskosten, overdrachtsbelasting en kadasterkosten). Deze kosten bedragen ca. 3% van de koopsom. Houdt u daarnaast rekening met notariskosten voor de hypotheekakte, afsluitprovisie en taxatiekosten. Totaal mag u rekenen op ongeveer 7% kosten die voor u op de koopsom komen.

## 3. Biedingen

Een bieding bestaat meestal uit vier elementen: het bedrag dat u biedt, een gewenste datum van aanvaarding, de roerende zaken welke in de woning moeten achterblijven, en de eventuele ontbindende voorwaarden. Uw bod wordt aan de verkoper overgebracht en daarop kan een tegenvoorstel van de verkoper komen. Over biedingen en spelregels gaan de vreemdste verhalen en misvattingen rond. Het uitbrengen van een bod alleen betekent niet dat u in onderhandeling bent. Vraagt u onze medewerkers om duidelijk aan te geven welke procedure gevolgd zal worden. Dat voorkomt teleurstellingen later.

## 4. Afronding biedingen

Gesteld dat koper en verkoper het tijdens de onderhandelingen met elkaar eens worden, dan is er een mondelinge koopovereenkomst gesloten.

## 5. Koopakte + voorwaarden

Behoudens nadere afspraken gelden de standaardregels, zoals deze voorkomen in de modelkoopakte, die is opgesteld door de Nederlandse Vereniging van Makelaars (NVM), de Consumentenbond en de Vereniging Eigen Huis. De waarborgsom (ofwel bankgarantie) bedraagt 10% van de koopsom en dient 5 weken na overeenstemming te worden voldaan aan de notaris. In principe kiest de koper welke notaris met de overdracht wordt belast (wie betaalt, bepaalt). Soms echter wordt door de verkoper de notaris aangewezen. Eventueel door de koper te maken voorbehouden (zoals voor het verkrijgen van een Huisvestingsvergunning, hypotheek of hypotheekgarantie of voor een bouwkundige keuring), worden alleen vermeld, als deze in de onderhandelingen zijn afgesproken.

## 6. Bedenktijd

Om de koper te beschermen tegen een oververhitte markt heeft de wetgever bepaald dat na het totstandkomen van een overeenkomst, er een "afkoelingsperiode" van drie dagen geldt. Uiteraard is het kopen van een huis niet alleen voor de koper, maar ook voor de verkoper van bijzonder belang en is het voor beide partijen heel vervelend als een koper zich bedenkt. Hieronder staan de bepalingen zoals die gelden ten aanzien van de bedenktijd.

De koper die natuurlijk persoon is en niet handelt in de uitoefening van een beroep of bedrijf heeft bedenktijd om de koopovereenkomst te ontbinden. De bedenktijd duurt 3 dagen en begint om 0.00 uur van de dag die volgt op de dag dat de tussen partijen opgemaakte akte (in kopie) aan de koper ter hand gesteld is. Ontvangst van (een kopie van) de akte bij het notariskantoor wordt ook aangemerkt als terhandstelling aan koper.

Indien de bedenktijd op zaterdag, zondag of algemeen erkende feestdag eindigt, wordt deze verlengd tot en met de eerstvolgende dag die niet op een zaterdag, zondag of algemeen erkende feestdag is.

De bedenktijd wordt, zo nodig, zoveel verlengd, dat daarin ten minste 2 dagen voorkomen die niet een zaterdag, zondag of algemeen erkende feestdag is.



## **7. Ontbindende voorwaarden**

### **a. Financiering**

In de koopakte wordt meestal een termijn genoemd waarbinnen de koper in de gelegenheid wordt gesteld een financiering af te sluiten. Uiteraard kunnen wij u van dienst zijn bij het vinden van de juiste hypotheek. Indien geen financiering kan worden verkregen, kan de koopovereenkomst binnen de genoemde termijn kosteloos worden ontbonden.

### **b. Bouwkundige keuring**

Als er een voorbehoud gemaakt is dat de woning bouwkundig gekeurd wordt, en op grond van het keuringsrapport wordt de overeenkomst ontbonden, dan heeft de verkoper het recht om dit rapport in te zien en zondig om een contra-expertise te vragen. Indien de beide bouwkundige rapporten grond voor discussie geven of er wel of niet ontbonden kan worden, zal een derde deskundige een eindoordeel moeten geven.

De voorwaarden waaraan deze ontbinding dient te voldoen, zijn nader uitgewerkt in de koopakte.

Wordt geen gebruik gemaakt van de mogelijkheid de overeenkomst te ontbinden, dan is de koop na het verstrijken van de ontbindingstermijn definitief.

## **8. Verzekeringen, aansluitingen en regelingen**

De bijgevoegde checklist kan u wellicht helpen om een aantal zaken, zoals b.v. telefoonaansluiting vooraf te regelen. Heeft u een woonhuis gekocht, laat dan de opstalverzekering ingaan op de datum waarop u de sleutel in ontvangst neemt. Indien u een appartement heeft gekocht, hoeft u veelal geen zorg te dragen voor een opstalverzekering, deze is meestal inbegrepen bij de servicekosten. Bij het afsluiten van verzekeringen zijn wij u graag van dienst.

## **9. Concept overdrachtsakte**

Enkele dagen voor de eigendomsoverdracht ontvangt u van de notaris een concept van de overdrachtsakte, alsmede een nota van afrekening. In de nota wordt precies uiteen gezet wat u bij de eigendomsoverdracht totaal verschuldigd bent en er vindt tevens een verrekening plaats van de aan de woning verbonden zakelijke lasten, zoals onroerende zaakbelasting (eigenaars gedeelte).

## **10. Kosten notaris**

Indien de kosten die door de notaris in rekening worden gebracht en die verband houden met de aflossing van overbruggingsleningen en/of aflossing en doorhaling van verkopers hypothe(e)k(en) en/of beslagen die op het verkochte rust(en), meer bedragen dan:

€ 10,- per telefonische overboeking;

€ 40,- voor het opvragen van (een) aflossingsnota('s) bij de kredietverstrekende instantie(s) per aflossing;

€ 125,- per akte van gehele doorhaling (inclusief kadastraal recht);

€ 150,- per akte van gedeeltelijke doorhaling (inclusief kadastraal recht);

dan zal de koper dit meerdere voor zijn rekening nemen. Deze extra kosten zal de notaris op de afrekening ter zake van de levering direct doorbelasten aan de koper. Dit artikel is tevens van toepassing indien er administratie-, beheer- en/of kantoorkosten in rekening worden gebracht. Alle bedragen zijn inclusief b.t.w.

## **11. Inspectie**

Voor de overdracht wordt u in de gelegenheid gesteld om het gekochte te inspecteren. Deze inspectie is bedoeld om te controleren of de woning of het appartement nog in dezelfde staat verkeert als ten tijde van het sluiten van de koopovereenkomst. Wij kunnen ervoor zorgen dat door middel van een mutatieformulier waarop de meterstanden worden genoteerd, het energiebedrijf een eindafrekening voor de oude eigenaar maakt en dat u de nieuwe contractant wordt.

## **12. Overdracht**

De overdracht bij de notaris is de laatste schakel in de verwerving van de woning of het appartement. Na het ondertekenen van de akte vindt de sleuteloverdracht plaats. U kunt dus meteen beschikken over uw nieuwe woning of appartement.

Wij wensen u veel woonplezier.

**DOMSTAD MAKELAARS**

